

一般財団法人 神戸在宅医療・介護推進財団

理 事 会 議 案 書

令和5年3月27日

一般財団法人 神戸在宅医療・介護推進財団

## 目 次

|                                  |                       |       |    |
|----------------------------------|-----------------------|-------|----|
| 第1号議案                            | 令和5年度事業計画について         | …………… | 2  |
| 第2号議案                            | 令和5年度収支予算について         | …………… | 10 |
| 第3号議案                            | 役員賠償責任保険契約について        | …………… | 16 |
|                                  | ・ 一般財団法人神戸在宅医療・介護推進財団 | 役員名簿  | 17 |
| (報告事項)                           |                       |       |    |
| ①令和4年度事業運営状況                     |                       |       |    |
| ②令和4年度収支見込                       |                       |       |    |
| ③令和4年度COVID-19の影響まとめ (R4.4～R5.1) |                       |       |    |

## 令和5年度 予算編成方針

当財団が取り組む地域包括ケアシステムの推進において、中心となるリハビリテーションについては、超高齢社会の進展のなか多疾患併存や重複障害などの疾病構造の変化に伴い、求められるリハビリテーションサービスは多様化し、重要性は増している。

今後、これらの環境の変化やコロナ禍からの社会経済活動の正常化が進みつつある状況を踏まえながら、令和3年度に策定した中期計画（令和3年度～令和7年度）に基づき、効果的・効率的に事業運営に取り組む必要がある。

令和5年度は、中期計画の3年目として「地域包括ケアシステムの推進」など基本目標を着実に進めて行くために、引き続き財団内の事業連携・情報共有に取り組むとともに、ICT化を推進し業務の効率化を図る。また、職員の積極的な取り組み等が評価される仕組みの構築について具体的な検討を進め、職員一人ひとりがやりがいを持って業務に取り組めるよう、風通しの良い職場環境づくりに努めていく。

## 第1号議案 令和5年度事業計画について

### 1 調査研究事業

在宅あるいは地域社会における高齢者等を対象とした在宅医療・介護に関する調査研究及び情報提供を行い、高齢者等の福祉の向上に寄与することを目的とする。

#### (1) 在宅介護実態調査

神戸市医師会員が主治医として診察している在宅療養者等について、実態調査を行う。

#### (2) 退院患者の在宅生活に関する調査

医療と介護の連携を推進するため、神戸リハビリテーション病院退院患者の在宅における状況調査を実施

#### (3) その他

地域包括ケアシステムに関する調査研究

### 2 地域医療・介護向上支援事業

地域における医療・介護の向上のための人材育成、及び在宅高齢者等の支援のための普及啓発事業を行う。

#### (1) 医療・介護人材育成

ア. 医療・介護従事者等の実習生の受け入れ、指導

イ. 障害福祉サービス事業所への理学療法士派遣

ウ. 地域包括ケアを支える人材育成において、専門職等の講習会、研修会等の開催及び講師の派遣を行う。

#### (2) 在宅高齢者等の支援

ア. 医療・介護に関する普及啓発等

イ. リハビリ専門職を地域に派遣し、高齢者等のフレイル予防に取り組む。

### 3 神戸リハビリテーション病院の管理運営

脳血管疾患等の方の家庭・社会復帰を目的とし、リハビリテーションを主とした医療・看護・介護サービスを提供する神戸リハビリテーション病院を引き続き運営する。

回復期リハビリテーション病棟として、多様化する患者ニーズに対応するため、心不全や呼吸器疾患等の患者の受入れに取り組み、リハビリテーション医療の充実を図るとともに、各医療機関との連携を推進し、円滑な入退院及び在宅復帰後の支援に努める。

#### (1) 概要

所在地 北区しあわせの村1番18号

施設規模 鉄筋コンクリート造4階建  
及び別棟作業療法室（リハ・神戸に併設）

延床面積 12,731㎡

施設概要 病床数 180床（療養病床）  
[病室] 4人室 36室、個室 22室、特別個室 2室  
ICU 3室

昭和63年6月1日開設

平成14年4月 総合リハビリテーション施設基準取得

平成14年8月 回復期リハビリテーション病棟施設基準追加取得（第2病棟）

平成15年8月 回復期リハビリテーション病棟施設基準追加取得（第3病棟）

平成18年8月 回復期リハビリテーション病棟施設基準追加取得（第4病棟）

～ 現在に至る ～

診療科目 内科、脳神経内科、リハビリテーション科、放射線科、歯科

#### (2) 患者予定数

入院患者数 1日 162.0人 年間 59,292人

外来患者数 1日 11.0人 年間 2,145人

#### (3) リハビリテーション事業等に対する支援

住宅改修助成事業への作業療法士等の配置

神戸市障害者更生相談所の補装具判定業務等への理学療法士配置

適正なケアプラン作成支援のため、神戸市へ理学療法士、作業療法士配置

## 4 介護老人保健施設リハ・神戸の管理運営

介護を必要とする高齢者の自立を支援し、家庭への復帰を目指すために、医師による医学的管理の下、看護・介護といったケアはもとより作業療法士や理学療法士等によるリハビリテーション、また、栄養管理・食事・入浴などの日常生活支援まで併せて提供する施設として介護老人保健施設リハ・神戸を引き続き運営する。また、老健機能の拡充として、新たに看取りの実施に向けた取り組みを行うとともに、新型コロナウイルスによる利用控え等の影響で低迷している利用率の向上に努め、経営収支の改善を図る。

### (1) 概要

|      |  |
|------|--|
| 所在地  | 北区しあわせの村1番19号<br>(神戸リハビリテーション病院南隣)     |
| 施設規模 | 鉄筋コンクリート造3階建<br>延床面積 約4,840㎡のうち、4,083㎡ |
| 定員   | 入所定員 90人(一般入所及びショートステイ)<br>通所定員 30人    |
| 療養室  | 4人室 20室、個室 10室                         |
| 開設日  | 平成12年4月19日                             |

### (2) 利用者予定数

|     |    |       |    |         |
|-----|----|-------|----|---------|
| 入所者 | 1日 | 84.0人 | 年間 | 30,744人 |
| 通所者 | 1日 | 24.0人 | 年間 | 7,368人  |

## 5 訪問看護等事業

### (1) 訪問看護事業

住み慣れた地域で療養の推進と介護者の負担軽減を図るため、訪問看護ステーションを引き続き運営し、訪問看護・リハビリテーションを実施する。また、人材育成として、若い世代の看護師確保や育成プログラムの構築を検討する。

#### ア. 事業所名等

- ①東灘しあわせ訪問看護ステーション（くるる）（平成11年1月事業開始）  
東灘区魚崎中町4丁目3番18号（魚崎中町デイサービスセンター2階）  
（東灘区医師会と連携運営）
- ②しあわせ訪問看護ステーション（平成7年1月事業開始）  
中央区吾妻通5丁目2番20号（賀川記念館1階）
- ③兵庫しあわせ訪問看護ステーション（平成22年10月事業開始）  
兵庫区大開通1丁目1-1（神鉄ビル10階）
- ④西部しあわせ訪問看護ステーション（平成12年1月事業開始）  
垂水区星陵台4丁目4番37号（神戸市垂水区医師会館1階）

#### イ. 対象者

市内居住者で要介護又は要支援状態にあり、在宅において継続して療養を受けている方で、かかりつけの医師が訪問看護を必要と認めた方

#### ウ. 看護内容

- ①健康状態の観察、相談
- ②日常生活の看護
- ③在宅リハビリテーション
- ④認知症、終末期の看護
- ⑤医療器具装着者の看護等

#### エ. 訪問予定回数

|                       | 訪問予定回数    |
|-----------------------|-----------|
| 合計                    | 59,400回/年 |
| 東灘しあわせ訪問看護ステーション（くるる） | 13,800回/年 |
| しあわせ訪問看護ステーション        | 15,600回/年 |
| 兵庫しあわせ訪問看護ステーション      | 12,000回/年 |
| 西部しあわせ訪問看護ステーション      | 18,000回/年 |

## (2) 在宅介護支援事業

### ア. 居宅介護支援事業（えがおの窓口）

介護保険制度における要介護認定の申請代行やサービス利用計画の作成相談窓口として、居宅介護支援事業を実施する。

介護報酬制度に沿ったケアプラン管理等に努め、サービスの質と収益の向上を図る。

### (ア) 事業所名等

- ①東灘ケアプランセンター（ほくら・くるる）（平成12年4月事業開始）  
東灘区魚崎中町4丁目3番18号 魚崎中町デイサービスセンター2階  
（東灘区医師会と連携運営）
- ②兵庫しあわせケアプランセンター（平成22年10月事業開始）  
兵庫区大開通1丁目1-1（神鉄ビル10階）
- ③しあわせの村在宅支援センター（平成12年4月事業開始）  
北区しあわせの村1番19号（しあわせの村 介護老人保健施設リハ・神戸 内）
- ④西部しあわせ訪問看護ステーション（平成12年6月事業開始）  
垂水区星陵台4丁目4番37号（神戸市垂水区医師会館1階）

### (イ) 事業内容

- ①要介護認定の申請代行
- ②要介護認定のための更新認定調査（東灘・しあわせの村・兵庫のみ）
- ③ケアプランの作成（あんしんすこやかセンターから依頼があった介護予防プランを含む）
- ④居宅サービス事業者等との連絡調整

### (ウ) ケアプラン管理予定数

|                      | ケアプラン延管理予定数（介護予防プランを含む） |
|----------------------|-------------------------|
| 合 計                  | 6,480件/年                |
| 東灘ケアプランセンター(ほくら・くるる) | 1,680件/年                |
| 兵庫しあわせケアプランセンター      | 1,680件/年                |
| しあわせの村在宅支援センター       | 2,400件/年                |
| 西部しあわせ訪問看護ステーション     | 720件/年                  |

### イ. 地域包括支援事業

地域包括支援センター（あんしんすこやかセンター）の運営を神戸市から委託を受けて、市内3箇所を実施する。



(ア)事業所名等

- ①魚崎南部あんしんすこやかセンター（平成18年4月事業開始）  
東灘区魚崎中町4丁目3番18号 魚崎中町デイサービスセンター2階  
（東灘区医師会と連携運営）
- ③しあわせの村あんしんすこやかセンター（平成18年4月事業開始）  
北区しあわせの村1番19号  
（しあわせの村 介護老人保健施設 リハ・神戸 内）
- ②新開地あんしんすこやかセンター（平成22年10月事業開始）  
兵庫区大開通1丁目1-1（神鉄ビル10階）

(イ)事業内容

- ①介護予防事業に関するケアマネジメント業務
- ②総合相談支援業務
- ③権利擁護業務
- ④包括的・継続的ケアマネジメント業務
- ⑤高齢者の見守り活動の支援など

(ウ) 介護予防プラン予定数 11,300件/年

## 6 在宅医療・介護連携支援事業

(1) 医療介護サポートセンター

在宅医療と介護の連携を支援するため、神戸市から委託を受けて、中央区、北区を除く7区の医療介護サポートセンターにコーディネーターを配置するとともに、全区のコーディネーターの養成、研修等を行う

(2) 認知症初期集中支援事業等

認知症になっても本人の意思が尊重され、できる限り住み慣れた地域・環境で暮らし続けられるよう、神戸市から委託を受けて、認知症の人やその家族に早期に関わる「認知症初期集中支援チーム」（愛称「こうべオレンジチーム」）を配置し、早期診断・早期対応に向けた支援を行うとともに、認知症に関する総合電話相談窓口「こうべオレンジダイヤル」を一体的に運営する。

ア. 認知症初期集中支援事業 新規予定件数 190件

イ. こうべオレンジダイヤル 予定電話相談件数 690件

## 7 住宅改修助成事業

高齢者等における在宅生活を支援するため、住宅改修助成事業と介護保険住宅改修工事実地調査を神戸市からの委託を受けて行う。

### (1) 住宅改修助成事業

高齢者及び障害者のための住宅改修について、専門チームによる訪問相談及び改修費用の助成に関する業務を行う。また、神戸市とも連携しながら、見積様式の標準化や統一的な査定基準の設定等に向けた取り組みを行う。

#### ア. 助成対象者

次のいずれかを満たし、住宅改修が必要であると認められた者(所得制限あり)

(ア) 要支援・要介護認定を受けた方

(イ) 身体障害者手帳の交付を受けた方

#### イ. 助成限度額

100万円(介護保険支給分と合わせて)

#### ウ. 完了予定数

420件

### (2) 介護保険住宅改修工事実地調査

介護保険による住宅改修工事のうち、各区で抽出された現地確認が必要な案件について、実地調査を行い、介護保険上の申請・許可の内容に適合していることの確認を行う。



第2号議案 令和5年度収支予算について

収 支 予 算 書

令和5年4月1日から令和6年3月31日まで

(単位：千円)

| 科 目          | 実施事業等会計 | その他事業会計   | 法人会計 | 内部取引控除 | 令和5年度<br>予算合計 |
|--------------|---------|-----------|------|--------|---------------|
| I 一般正味財産増減の部 |         |           |      |        |               |
| 1. 経常増減の部    |         |           |      |        |               |
| (1) 経常収益     |         |           |      |        |               |
| 基本財産運用益      |         |           | 0    |        | 0             |
| 基本財産受取利息     |         |           | 0    |        | 0             |
| 事業収益         |         | 4,169,690 |      |        | 4,169,690     |
| 事業収益         |         | 3,831,808 |      |        | 3,831,808     |
| 事業受託収益       |         | 337,882   |      |        | 337,882       |
| 受取補助金等       |         | 8,618     | 300  |        | 8,918         |
| 受取補助金        |         | 4,500     | 300  |        | 4,800         |
| 受取補助金等振替額    |         | 4,118     |      |        | 4,118         |
| 受取寄付金        |         | 10        |      |        | 10            |
| 受取寄付金        |         | 10        |      |        | 10            |
| 雑収益          | 3,000   | 9,425     | 0    |        | 12,425        |
| 受取利息         |         | 764       | 0    |        | 764           |
| 雑収益          |         | 5,556     |      |        | 5,556         |
| 受託収益         | 3,000   | 3,105     |      |        | 6,105         |
| 引当金取崩額       |         | 0         |      |        | 0             |
| 賞与引当金戻入額     |         | 0         |      |        | 0             |
| 経常収益計        | 3,000   | 4,187,743 | 300  |        | 4,191,043     |
| (2) 経常費用     |         |           |      |        |               |
| 事業費          | 20,000  | 4,060,624 |      |        | 4,080,624     |
| 給料手当         | 14,000  | 2,298,140 |      |        | 2,312,140     |
| 退職給付費用       |         | 68,988    |      |        | 68,988        |
| 法定福利費        | 250     | 403,546   |      |        | 403,796       |
| 諸謝金          |         | 135,387   |      |        | 135,387       |
| 賞与引当金繰入額     |         | 162,743   |      |        | 162,743       |
| 材料費          |         | 173,128   |      |        | 173,128       |
| 福利厚生費        |         | 28,104    |      |        | 28,104        |
| 会議費          | 100     | 1,699     |      |        | 1,799         |
| 旅費交通費        | 50      | 9,172     |      |        | 9,222         |
| 通信運搬費        | 100     | 21,180    |      |        | 21,280        |
| 減価償却費        | 700     | 105,591   |      |        | 106,291       |
| 消耗什器備品費      |         | 6,913     |      |        | 6,913         |
| 消耗品費         | 450     | 34,010    |      |        | 34,460        |
| 修繕費          | 100     | 7,268     |      |        | 7,368         |
| 印刷製本費        | 200     | 2,892     |      |        | 3,092         |
| 燃料費          |         | 4,491     |      |        | 4,491         |
| 光熱水料費        | 450     | 130,237   |      |        | 130,687       |
| 賃借料          | 400     | 114,123   |      |        | 114,523       |
| 保険料          |         | 3,799     |      |        | 3,799         |
| 諸謝金          | 400     | 6,171     |      |        | 6,571         |
| 租税公課         | 400     | 21,300    |      |        | 21,700        |
| 支払負担金        |         | 1,150     |      |        | 1,150         |

| 科 目             | 実施事業等会計  | その他事業会計   | 法人会計    | 内部取引控除 | 令和5年度<br>予算合計 |
|-----------------|----------|-----------|---------|--------|---------------|
| 支払寄付金           |          |           |         |        | 0             |
| 支払利息            |          | 1,009     |         |        | 1,009         |
| 宣伝広告費           |          | 689       |         |        | 689           |
| 研究研修費           | 100      | 5,659     |         |        | 5,759         |
| 交際費             |          | 102       |         |        | 102           |
| 諸会費             |          | 2,092     |         |        | 2,092         |
| 委託費             | 2,300    | 301,301   |         |        | 303,601       |
| 特別診療費           |          | 4,789     |         |        | 4,789         |
| 雑費              |          | 4,951     |         |        | 4,951         |
| 管理費             |          |           | 6,300   |        | 6,300         |
| 役員報酬            |          |           | 250     |        | 250           |
| 旅費交通費           |          |           |         |        | 0             |
| 通信運搬費           |          |           | 40      |        | 40            |
| 減価償却費           |          |           | 700     |        | 700           |
| 消耗品費            |          |           | 100     |        | 100           |
| 印刷製本費           |          |           | 550     |        | 550           |
| 賃借料             |          |           | 1,700   |        | 1,700         |
| 租税公課            |          |           | 1,000   |        | 1,000         |
| 宣伝広告費           |          |           | 50      |        | 50            |
| 研究研修費           |          |           | 1000    |        | 1,000         |
| 交際費             |          |           | 100     |        | 100           |
| 諸会費             |          |           | 200     |        | 200           |
| 委託費             |          |           | 600     |        | 600           |
| 雑費              |          |           | 10      |        | 10            |
| 経常費用計           | 20,000   | 4,060,624 | 6,300   |        | 4,086,924     |
| 評価損益等調整前当期経常増減額 | △ 17,000 | 127,119   | △ 6,000 |        | 104,119       |
| 当期経常増減額         | △ 17,000 | 127,119   | △ 6,000 |        | 104,119       |
| 2. 経常外増減の部      |          |           |         |        |               |
| 経常外収益計          |          |           |         |        | 0             |
| 経常外費用計          |          |           |         |        | 0             |
| 当期経常外増減額        |          |           |         |        | 0             |
| 他会計振替額          |          |           |         |        | 0             |
| 税引前当期一般正味財産増減額  | △ 17,000 | 127,119   | △ 6,000 |        | 104,119       |
| 法人税等            |          | 20,618    |         |        | 20,618        |
| 当期一般正味財産増減額     | △ 17,000 | 106,501   | △ 6,000 |        | 83,501        |
| 一般正味財産期首残高      | △ 10,452 | 881,601   | 281,180 |        | 1,152,329     |
| 一般正味財産期末残高      | △ 27,452 | 988,102   | 275,180 |        | 1,235,830     |
| II 指定正味財産増減の部   |          |           |         |        |               |
| 一般正味財産への振替額     |          | △ 4,860   |         |        | △ 4,860       |
| 当期指定正味財産増減額     |          | △ 4,860   |         |        | △ 4,860       |
| 指定正味財産期首残高      |          | 46,277    | 100,000 |        | 146,277       |
| 指定正味財産期末残高      |          | 41,417    | 100,000 |        | 141,417       |
| 当期正味財産増減額       | △ 17,000 | 101,641   | △ 6,000 |        | 78,641        |
| III 正味財産期末残高    | △ 27,452 | 1,029,519 | 375,180 | 0      | 1,377,247     |

収支予算

令和5年4月1日から

| 科 目          | 実施事業等会計 |                   |    |        | その他事業会計   |
|--------------|---------|-------------------|----|--------|-----------|
|              | 調査研究事業  | 地域医療・介護<br>向上支援事業 | 共通 | 小計     | 病院事業      |
| I 一般正味財産増減の部 |         |                   |    |        |           |
| 1. 経常増減の部    |         |                   |    |        |           |
| (1) 経常収益     |         |                   |    |        |           |
| 基本財産運用益      |         |                   |    | 0      |           |
| 基本財産受取利息     |         |                   |    | 0      |           |
| 事業収益         |         |                   |    | 0      | 2,578,505 |
| 事業収益         |         |                   |    | 0      | 2,564,201 |
| 事業受託収益       |         |                   |    | 0      | 14,304    |
| 受取補助金等       |         |                   |    | 0      | 330       |
| 受取補助金        |         |                   |    | 0      | 0         |
| 受取補助金等振替額    |         |                   |    | 0      | 330       |
| 受取寄付金        |         |                   |    | 0      |           |
| 受取寄付金        |         |                   |    | 0      |           |
| 受取寄付金等振替額    |         |                   |    | 0      |           |
| 雑収益          |         | 3,000             |    | 3,000  | 8,097     |
| 受取利息         |         |                   |    | 0      | 758       |
| 雑収益          |         |                   |    | 0      | 5,339     |
| 受託収益         |         | 3,000             |    | 3,000  | 2,000     |
| 引当金取崩額       |         |                   |    | 0      | 0         |
| 退職給付引当金取崩額   |         |                   |    | 0      |           |
| 賞与引当金戻入額     |         |                   |    | 0      | 0         |
| 経常収益計        | 0       | 3,000             |    | 3,000  | 2,586,932 |
| (2) 経常費用     |         |                   |    |        |           |
| 事業費          | 7,200   | 12,800            |    | 20,000 | 2,483,846 |
| 役員報酬         |         |                   |    | 0      |           |
| 給料手当         | 3,000   | 11,000            |    | 14,000 | 1,418,740 |
| 退職給付費用       |         |                   |    | 0      | 42,529    |
| 法定福利費        | 0       | 250               |    | 250    | 243,268   |
| 諸謝金          |         |                   |    | 0      | 8,818     |
| 賞与引当金繰入額     |         |                   |    | 0      | 99,709    |
| 材料費          |         |                   |    | 0      | 130,719   |
| 福利厚生費        |         |                   |    | 0      | 19,369    |
| 会議費          |         | 100               |    | 100    | 471       |
| 旅費交通費        | 50      |                   |    | 50     | 1,849     |
| 通信運搬費        | 100     |                   |    | 100    | 4,840     |
| 減価償却費        | 700     |                   |    | 700    | 72,727    |
| 消耗什器備品費      |         |                   |    | 0      | 4,613     |
| 消耗品費         | 100     | 350               |    | 450    | 24,320    |
| 修繕費          | 100     |                   |    | 100    | 5,288     |
| 印刷製本費        |         | 200               |    | 200    | 1,478     |
| 燃料費          |         |                   |    | 0      | 128       |
| 光熱水料費        | 450     |                   |    | 450    | 94,055    |
| 賃借料          | 300     | 100               |    | 400    | 52,322    |
| 保険料          |         |                   |    | 0      | 2,664     |
| 諸謝金          |         | 400               |    | 400    | 2,029     |
| 租税公課         | 100     | 300               |    | 400    | 8,888     |

# 内 訳 表

令和6年3月31日まで

(単位：千円)

| その他事業会計      |             |                   |              |    |           | 法人会計 | 内部取引<br>消去 | 令和5年度<br>予算合計 |
|--------------|-------------|-------------------|--------------|----|-----------|------|------------|---------------|
| 老人保健施設<br>事業 | 訪問看護等<br>事業 | 在宅医療・介護<br>連携支援事業 | 住宅改修助成<br>事業 | 共通 | 小計        |      |            |               |
|              |             |                   |              |    | 0         | 0    |            | 0             |
|              |             |                   |              |    | 0         | 0    |            | 0             |
| 561,895      | 800,120     | 179,986           | 49,184       |    | 4,169,690 |      |            | 4,169,690     |
| 561,895      | 705,712     |                   |              |    | 3,831,808 |      |            | 3,831,808     |
|              | 94,408      | 179,986           | 49,184       |    | 337,882   |      |            | 337,882       |
| 8,288        | 0           |                   |              |    | 8,618     | 300  |            | 8,918         |
|              | 0           |                   |              |    | 4,500     | 300  |            | 4,800         |
| 3,788        | 0           |                   |              |    | 4,118     |      |            | 4,118         |
|              |             |                   |              |    | 10        |      |            | 10            |
|              |             |                   |              |    | 10        |      |            | 10            |
|              |             |                   |              |    | 0         |      |            | 0             |
| 1,013        | 315         |                   |              |    | 9,425     | 0    |            | 12,425        |
|              | 6           |                   |              |    | 764       |      |            | 764           |
| 157          | 60          |                   |              |    | 5,556     |      |            | 5,556         |
|              | 249         |                   |              |    | 3,105     |      |            | 6,105         |
| 0            | 0           | 0                 | 0            |    | 0         |      |            | 0             |
|              |             |                   |              |    | 0         |      |            | 0             |
| 0            | 0           | 0                 | 0            |    | 0         |      |            | 0             |
| 571,206      | 800,435     | 179,986           | 49,184       |    | 4,187,743 | 300  |            | 4,191,043     |
| 553,280      | 794,225     | 179,986           | 49,287       |    | 4,060,624 |      |            | 4,080,624     |
|              |             |                   |              |    | 0         |      |            | 0             |
| 290,894      | 435,365     | 129,005           | 24,136       |    | 2,298,140 |      |            | 2,312,140     |
| 10,886       | 11,800      | 3,093             | 680          |    | 68,988    |      |            | 68,988        |
| 46,811       | 90,360      | 19,816            | 3,291        |    | 403,546   |      |            | 403,796       |
| 3,569        | 123,000     |                   |              |    | 135,387   |      |            | 135,387       |
| 21,434       | 33,600      | 7,000             | 1,000        |    | 162,743   |      |            | 162,743       |
| 41,409       | 900         | 100               |              |    | 173,128   |      |            | 173,128       |
| 1,800        | 5,585       | 1,200             | 150          |    | 28,104    |      |            | 28,104        |
|              | 128         | 1,100             |              |    | 1,699     |      |            | 1,799         |
| 180          | 5,073       | 1,950             | 120          |    | 9,172     |      |            | 9,222         |
| 1,300        | 13,220      | 1,150             | 670          |    | 21,180    |      |            | 21,280        |
| 25,764       | 5,800       | 900               | 400          |    | 105,591   |      |            | 106,291       |
| 500          | 300         | 1,500             | 0            |    | 6,913     |      |            | 6,913         |
| 4,000        | 3,990       | 1,200             | 500          |    | 34,010    |      |            | 34,460        |
| 1,500        | 370         | 100               | 10           |    | 7,268     |      |            | 7,368         |
| 374          | 420         | 500               | 120          |    | 2,892     |      |            | 3,092         |
| 1,153        | 2,860       | 200               | 150          |    | 4,491     |      |            | 4,491         |
| 31,998       | 3,440       | 504               | 240          |    | 130,237   |      |            | 130,687       |
| 11,751       | 46,600      | 2,000             | 1,450        |    | 114,123   |      |            | 114,523       |
| 453          | 582         | 100               |              |    | 3,799     |      |            | 3,799         |
| 52           | 290         | 3,800             |              |    | 6,171     |      |            | 6,571         |
| 5,672        | 2,290       | 1,050             | 3,400        |    | 21,300    |      |            | 21,700        |

| 科 目             | 実施事業等会計  |                   |    |          | その他事業会計   |
|-----------------|----------|-------------------|----|----------|-----------|
|                 | 調査研究事業   | 地域医療・介護<br>向上支援事業 | 共通 | 小計       | 病院事業      |
| 支払負担金           |          |                   |    | 0        | 1,150     |
| 支払寄付金           |          |                   |    | 0        | 0         |
| 支払利息            |          |                   |    | 0        | 204       |
| 宣伝広告費           |          |                   |    | 0        | 123       |
| 研究研修費           |          | 100               |    | 100      | 3,258     |
| 交際費             |          |                   |    | 0        | 17        |
| 諸会費             |          |                   |    | 0        | 1,097     |
| 委託費             | 2,300    |                   |    | 2,300    | 231,857   |
| 特別診療費           |          |                   |    | 0        | 4,789     |
| 雑費              |          |                   |    | 0        | 2,527     |
| 管理費             |          |                   |    |          |           |
| 役員報酬            |          |                   |    |          |           |
| 旅費交通費           |          |                   |    |          |           |
| 通信運搬費           |          |                   |    |          |           |
| 減価償却費           |          |                   |    |          |           |
| 消耗品費            |          |                   |    |          |           |
| 印刷製本費           |          |                   |    |          |           |
| 賃借料             |          |                   |    |          |           |
| 租税公課            |          |                   |    |          |           |
| 宣伝広告費           |          |                   |    |          |           |
| 研究研修費           |          |                   |    |          |           |
| 交際費             |          |                   |    |          |           |
| 諸会費             |          |                   |    |          |           |
| 委託費             |          |                   |    |          |           |
| 雑費              |          |                   |    |          |           |
| 経常費用計           | 7,200    | 12,800            |    | 20,000   | 2,483,846 |
| 評価損益等調整前当期経常増減額 | △ 7,200  | △ 9,800           |    | △ 17,000 | 103,086   |
| 当期経常増減額         | △ 7,200  | △ 9,800           |    | △ 17,000 | 103,086   |
| 2. 経常外増減の部      |          |                   |    |          |           |
| 経常外収益計          |          |                   |    |          |           |
| 経常外費用計          |          |                   |    |          |           |
| 当期経常外増減額        |          |                   |    |          |           |
| 税引前当期一般正味財産増減額  | △ 7,200  | △ 9,800           |    | △ 17,000 | 103,086   |
| 法人税等            |          |                   |    | 0        | 20,618    |
| 当期一般正味財産増減額     | △ 7,200  | △ 9,800           |    | △ 17,000 | 82,468    |
| 一般正味財産期首残高      | △ 5,116  | △ 5,336           |    | △ 10,452 | 1,497,065 |
| 一般正味財産期末残高      | △ 12,316 | △ 15,136          |    | △ 27,452 | 1,579,533 |
| II 指定正味財産増減の部   |          |                   |    |          |           |
| 受取補助金等          |          |                   |    |          |           |
| 受取国庫補助金等        |          |                   |    |          |           |
| 一般正味財産への振替額     |          |                   |    |          | △ 330     |
| 当期指定正味財産増減額     |          |                   |    |          | △ 330     |
| 指定正味財産期首残高      | 0        | 0                 |    | 0        | 2,581     |
| 指定正味財産期末残高      | 0        | 0                 |    | 0        | 2,251     |
| 当期正味財産増減額       | △ 7,200  | △ 9,800           |    | △ 17,000 | 82,138    |
| III 正味財産期末残高    | △ 12,316 | △ 15,136          |    | △ 27,452 | 1,581,784 |



| その他事業会計      |             |                   |              |    |           | 法人会計    | 内部取引<br>消去 | 令和5年度<br>予算合計 |
|--------------|-------------|-------------------|--------------|----|-----------|---------|------------|---------------|
| 老人保健施設<br>事業 | 訪問看護等<br>事業 | 在宅医療・介護<br>連携支援事業 | 住宅改修助成<br>事業 | 共通 | 小計        |         |            |               |
|              |             |                   |              |    | 1,150     |         |            | 1,150         |
|              |             |                   |              |    | 0         |         |            | 0             |
| 785          | 20          |                   |              |    | 1,009     |         |            | 1,009         |
| 368          | 198         |                   |              |    | 689       |         |            | 689           |
| 323          | 1,160       | 918               |              |    | 5,659     |         |            | 5,759         |
| 0            | 85          |                   |              |    | 102       |         |            | 102           |
| 723          | 232         |                   | 40           |    | 2,092     |         |            | 2,092         |
| 49,104       | 5,170       | 2,250             | 12,920       |    | 301,301   |         |            | 303,601       |
|              |             |                   |              |    | 4,789     |         |            | 4,789         |
| 477          | 1,387       | 550               | 10           |    | 4,951     |         |            | 4,951         |
|              |             |                   |              |    |           | 6,300   |            | 6,300         |
|              |             |                   |              |    |           | 250     |            | 250           |
|              |             |                   |              |    |           | 0       |            | 0             |
|              |             |                   |              |    |           | 40      |            | 40            |
|              |             |                   |              |    |           | 700     |            | 700           |
|              |             |                   |              |    |           | 100     |            | 100           |
|              |             |                   |              |    |           | 550     |            | 550           |
|              |             |                   |              |    |           | 1,700   |            | 1,700         |
|              |             |                   |              |    |           | 1,000   |            | 1,000         |
|              |             |                   |              |    |           | 50      |            | 50            |
|              |             |                   |              |    |           | 1,000   |            | 1,000         |
|              |             |                   |              |    |           | 100     |            | 100           |
|              |             |                   |              |    |           | 200     |            | 200           |
|              |             |                   |              |    |           | 600     |            | 600           |
|              |             |                   |              |    |           | 10      |            | 10            |
| 553,280      | 794,225     | 179,986           | 49,287       |    | 4,060,624 | 6,300   |            | 4,086,924     |
| 17,926       | 6,210       | 0                 | △ 103        |    | 127,119   | △ 6,000 |            | 104,119       |
| 17,926       | 6,210       | 0                 | △ 103        |    | 127,119   | △ 6,000 |            | 104,119       |
|              |             |                   |              |    | 0         |         |            | 0             |
|              |             |                   |              |    | 0         |         |            | 0             |
|              |             |                   |              |    | 0         |         |            | 0             |
| 17,926       | 6,210       | 0                 | △ 103        |    | 127,119   | △ 6,000 |            | 104,119       |
| 0            | 0           |                   |              |    | 20,618    |         |            | 20,618        |
| 17,926       | 6,210       | 0                 | △ 103        |    | 106,501   | △ 6,000 |            | 83,501        |
| △ 1,307,989  | 660,216     | △ 440             | 32,749       |    | 881,601   | 281,180 |            | 1,152,329     |
| △ 1,290,063  | 666,426     | △ 440             | 32,646       | 0  | 988,102   | 275,180 |            | 1,235,830     |
|              |             |                   |              |    | 0         |         |            | 0             |
|              |             |                   |              |    | 0         |         |            | 0             |
| △ 4,530      | 0           |                   |              |    | △ 4,860   |         |            | △ 4,860       |
| △ 4,530      | 0           |                   |              |    | △ 4,860   |         |            | △ 4,860       |
| 39,771       | 3,925       | 0                 | 0            |    | 46,277    | 100,000 |            | 146,277       |
| 35,241       | 3,925       | 0                 | 0            |    | 41,417    | 100,000 |            | 141,417       |
| 13,396       | 6,210       | 0                 | △ 103        |    | 101,641   | △ 6,000 |            | 78,641        |
| △ 1,254,822  | 670,351     | △ 440             | 32,646       |    | 1,029,519 | 375,180 |            | 1,377,247     |

### 第3号議案 役員賠償責任保険契約について

#### 1 目的

役員等が職務の執行において生じた損害賠償について、役員等の過度な負担を避けるとともに、適正な職務執行に支障がないよう、役員等を被保険者とする保険契約を法人が締結するものである。

本保険契約については「一般社団法人及び一般財団法人に関する法律」第118条の規定に基づき、理事会の承認を必要とすることから、下記により提案する。

#### 2 保険内容

| 項目     | 内容                 |
|--------|--------------------|
| 保険種類   | 会社役員賠償責任保険         |
| 被保険者   | 全ての役員（理事・監事）及び評議員  |
| 保険期間   | 令和5年4月6日から1年間      |
| 保険金額等  | 支払限度額1億円、免責なし      |
| 保険料    | 135,100円（年間）       |
| 引受保険会社 | あいおいニッセイ同和損害保険株式会社 |

一般財団法人神戸在宅医療・介護推進財団 理事・監事名簿

令和5年3月1日

| 役職     | 氏名     | 現職名                |
|--------|--------|--------------------|
| 理事長    | 細谷 亮   | 神戸リハビリテーション病院 病院長  |
| 副理事長   | 久次米 健市 | 神戸市医師会副会長          |
| 常務理事   | 大寺 直秀  | 神戸在宅医療・介護推進財団 常務理事 |
| 施設担当理事 | 高井 豊   | 介護老人保健施設リハ・神戸施設長   |
| 理事     | 山本 満雄  | 神戸市医師会看護専門学校 校長    |
| 理事     | 三浦 久美子 | こうべ市民福祉振興協会専務理事    |
| 監事     | 松山 康二  | 公認会計士松山康二事務所 所長    |
| 監事     | 高原 哲夫  | 高原クリニック 理事長        |

## 令和4年度事業運営状況

| 事業名   | R3年度<br>実績 | R4年度<br>見込 | 増減     |        | 備考      |
|---|------------|------------|--------|--------|---------|
|   |            |            | 差異     | (%)    |         |
| <b>神戸リハビリテーション病院</b>                          |            |            |        |        |         |
| 入院 1日平均入院患者数                                  | 155.8人     | 151.6人     | △4.2   | △2.7%  | 180床    |
| 延入院患者数  | 56,879人    | 55,318人    | △1,561 | △2.7%  |         |
| 病床利用率   | 86.6%      | 84.2%      | △2.4   | △2.8%  |         |
| 外来 1日平均外来患者数                                  | 11.5人      | 11.0人      | △0.5   | △4.3%  |         |
| 延外来患者数  | 2,632人     | 2,662人     | 30     | 1.1%   |         |
| <b>介護老人保健施設リハ・神戸</b>                          |            |            |        |        |         |
| 入所 1日平均入所者数                                   | 76.4人      | 81.6人      | 5.2    | 6.8%   | 入所定員90人 |
| 延入所者数   | 27,868人    | 29,784人    | 1,916  | 6.9%   |         |
| 利用率   | 84.9%      | 90.7%      | 5.8    | 6.8%   |         |
| 通所 1日平均通所者数                                   | 20.3人      | 21.7人      | 1.4    | 6.9%   | 通所定員30人 |
| 延通所者数   | 6,226人     | 6,669人     | 443    | 7.1%   |         |
| 利用率   | 67.7%      | 72.3%      | 4.6    | 6.8%   |         |
| <b>訪問看護事業</b>                                 |            |            |        |        |         |
| 延訪問回数   | 58,103回    | 55,099回    | △3,004 | △5.2%  | 市内4ヵ所   |
| 訪問看護  | 45,341回    | 42,365回    | △2,976 | △6.6%  |         |
| 訪問リハビリ  | 12,762回    | 12,734回    | △28    | △0.2%  |         |
| <b>在宅介護支援事業</b>                               |            |            |        |        |         |
| 居宅介護支援事業（えがおの窓口）<br>ケアプラン管理延数<br>（介護予防プランを含む） | 8,114件     | 6,690件     | △1,424 | △17.5% | 市内5ヵ所   |
| 地域包括支援事業（あんしんすこやかセンター）<br>介護予防プラン管理数          | 11,214件    | 11,233件    | 19     | 0.2%   | 市内3ヵ所   |
| <b>在宅医療・介護連携支援事業</b>                          |            |            |        |        | 神戸市委託事業 |
| 認知症初期集中支援事業<br>新規対応件数                         | 186件       | 190件       | 4      | 2.2%   |         |
| こうべオレンジダイヤル<br>電話相談件数                         | 690件       | 690件       | -      | -      |         |
| <b>住宅改修助成事業</b>                               |            |            |        |        | 神戸市委託事業 |
| 完了件数  | 404件       | 420件       | 16     | 4.0%   |         |

## 令和4年度 収支見込(正味財産増減計算書)

(単位:千円)

| 会計区分                                | 収支区分 | 3年度決算     | 4年度見込     | 差異        | 備考  |
|-------------------------------------|------|-----------|-----------|-----------|---|
| ①実施事業等会計<br>(調査研究・地域医療<br>介護向上支援事業) | 収 益  | 8,583     | 8,583     | 0         | 調査研究、人材育成事業<br>収益事業からの繰入額を含む                    |
|                                     | 費 用  | 11,893    | 11,893    | 0         |   |
|                                     | 差 引  | △ 3,310   | △ 3,310   | 0         |   |
| ②その他事業会計                            | 収 益  | 4,218,830 | 4,019,973 | △ 198,857 |   |
|                                     | 費 用  | 4,179,213 | 4,095,612 | △ 83,601  |   |
|                                     | 差 引  | 39,617    | △ 75,639  | △ 115,256 |   |
| 病院事業                                | 収 益  | 2,638,361 | 2,496,245 | △ 142,116 | コロナ陽性患者数47名 (R4.8月、11月<br>～R5.1月)<br>職員陽性者数169名 |
|                                     | 費 用  | 2,556,364 | 2,533,390 | △ 22,974  |   |
|                                     | 差 引  | 81,997    | △ 37,145  | △ 119,142 |   |
| 老人保健施設                              | 収 益  | 523,714   | 545,071   | 21,357    | コロナ陽性患者数12名 (R4.4月～<br>5月、8月)<br>職員陽性者数11名      |
|                                     | 費 用  | 559,052   | 550,008   | △ 9,044   |   |
|                                     | 差 引  | △ 35,338  | △ 4,937   | 30,401    |   |
| 訪問看護等                               | 収 益  | 839,499   | 763,668   | △ 75,831  | 訪問、在宅介護 (あんすこ、居宅介<br>護)<br>訪問看護師等陽性者数29名        |
|                                     | 費 用  | 846,628   | 797,195   | △ 49,433  |   |
|                                     | 差 引  | △ 7,129   | △ 33,527  | △ 26,398  |   |
| 在宅医療・介護連携<br>支援事業                   | 収 益  | 166,417   | 165,870   | △ 547     | 医療介護サポートセンター、認知所初期集中<br>支援事業、こうべおんじがや           |
|                                     | 費 用  | 166,335   | 165,900   | △ 435     |   |
|                                     | 差 引  | 82        | △ 30      | △ 112     |   |
| 住宅改修                                | 収 益  | 50,839    | 49,119    | △ 1,720   |   |
|                                     | 費 用  | 50,834    | 49,119    | △ 1,715   |   |
|                                     | 差 引  | 5         | 0         | △ 5       |   |
| ③法人会計                               | 収 益  | 701       | 701       | 0         | 法人の管理   |
|                                     | 費 用  | 4,781     | 7,081     | 2,300     |   |
|                                     | 差 引  | △ 4,080   | △ 6,380   | △ 2,300   |   |
| 法人全体                                | 収 益  | 4,228,114 | 4,029,257 | △ 198,857 |   |
|                                     | 費 用  | 4,195,887 | 4,114,586 | △ 81,301  |   |
|                                     | 差 引  | 32,227    | △ 85,329  | △ 117,556 |   |

※令和4年12月までの事業実績を反映した通期の収支見込

令和4年度 COVID-19 の影響まとめ (R4 年 4 月～R5 年 1 月)

(神戸リハビリテーション病院)

1. 発生状況・入院受け入れ中止期間・陽性患者

| クラスター発生期間    | 病棟 | 入院中止期間              | 陽性患者  |
|--------------|----|---------------------|-------|
| 8月29日～9月20日  | 3階 | 8月25日～9月25日 (32日間)  | 15人   |
| 11月1日～11月27日 | 2階 | 11月4日～11月29日 (26日間) | 20人   |
| 11月19日～12月5日 | 3階 | 11月21日～12月5日 (15日間) | 10人   |
| 1月8日～1月21日   | 4階 | 1月5日～1月22日 (18日間)   | 2人    |
|              |    |                     | 計 47人 |

(91日間)

2. リハの制限等

|         | 8月 | 9月  | 11月 | 12月 | 1月 | 合計  |
|---------|----|-----|-----|-----|----|-----|
| 病棟のみで実施 | 1日 | 2日  | 20日 | 5日  | 6日 | 34日 |
| リハの全面中止 | 1日 | 19日 | 18日 | —   | 2日 | 40日 |
| 合計      | 2日 | 21日 | 38日 | 5日  | 8日 | 74日 |

3. 職員感染者数：

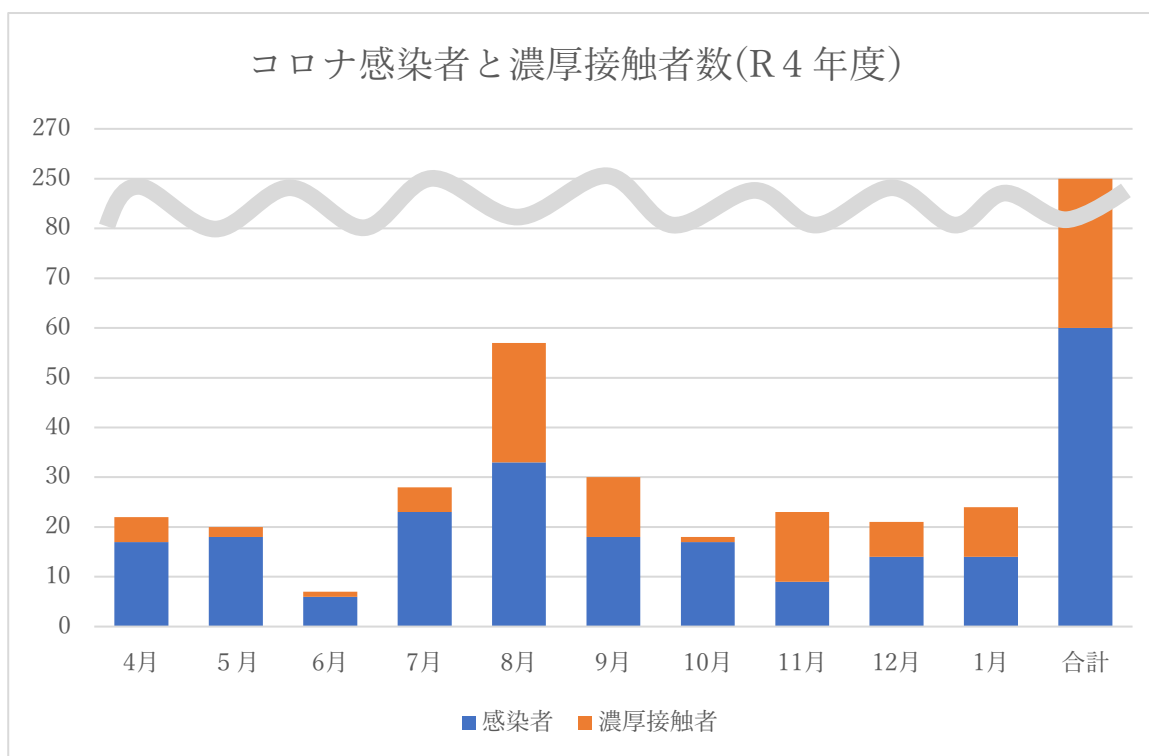

|       | 4月 | 5月 | 6月 | 7月 | 8月 | 9月 | 10月 | 11月 | 12月 | 1月 | 合計  |
|-------|----|----|----|----|----|----|-----|-----|-----|----|-----|
| 感染者   | 17 | 18 | 6  | 23 | 33 | 18 | 17  | 9   | 14  | 14 | 169 |
| 濃厚接触者 | 5  | 2  | 1  | 5  | 24 | 12 | 1   | 14  | 7   | 10 | 81  |

(参 考) 他の事業の主な感染状況

・介護老人保健施設リハ・神戸 23 名 (入所者、職員)、訪問看護師等 29 名

4. 医業収支

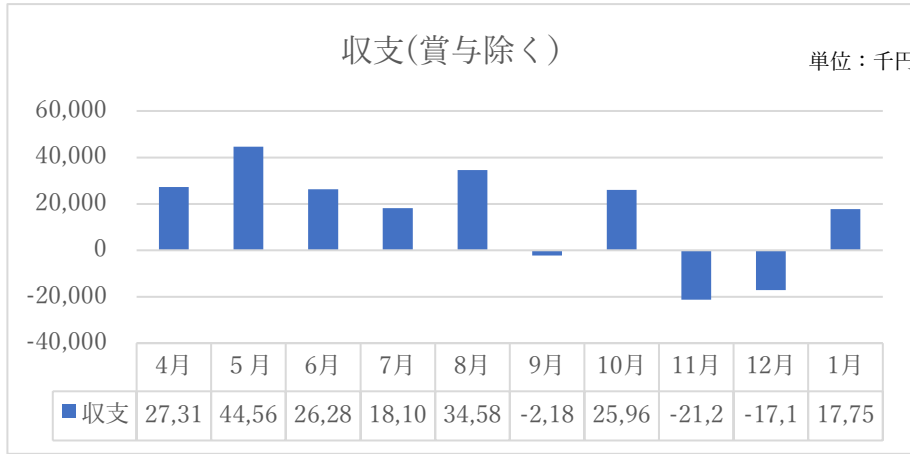

5. 1か月あたり入院診療収入

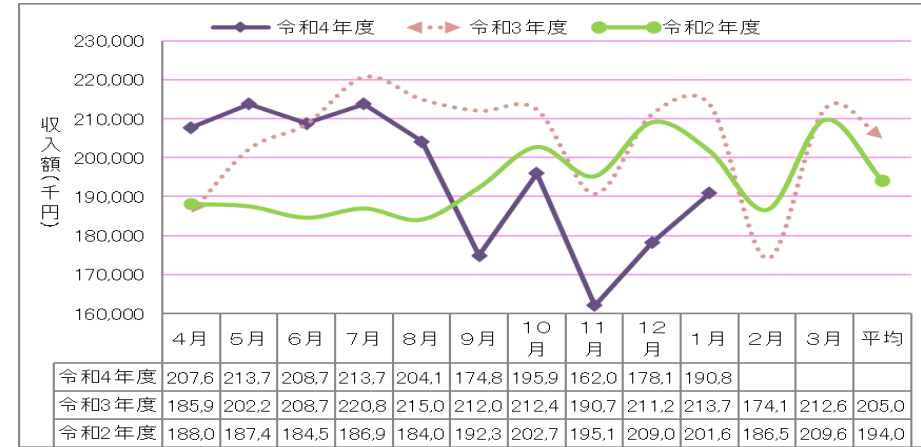

6. 入院患者数

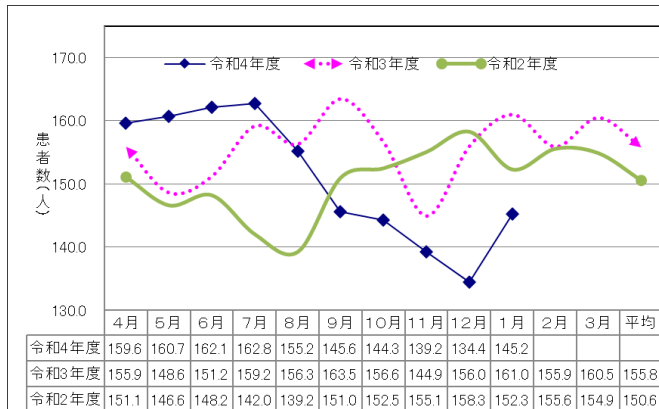

7. 患者1人・1日あたりリハビリ実施単位数

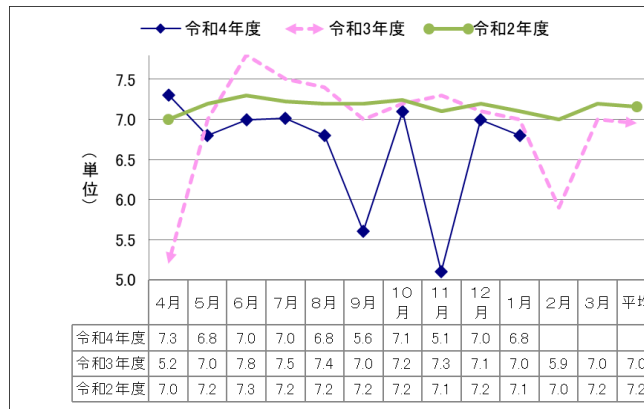

8. 1か月あたり リハ収入

